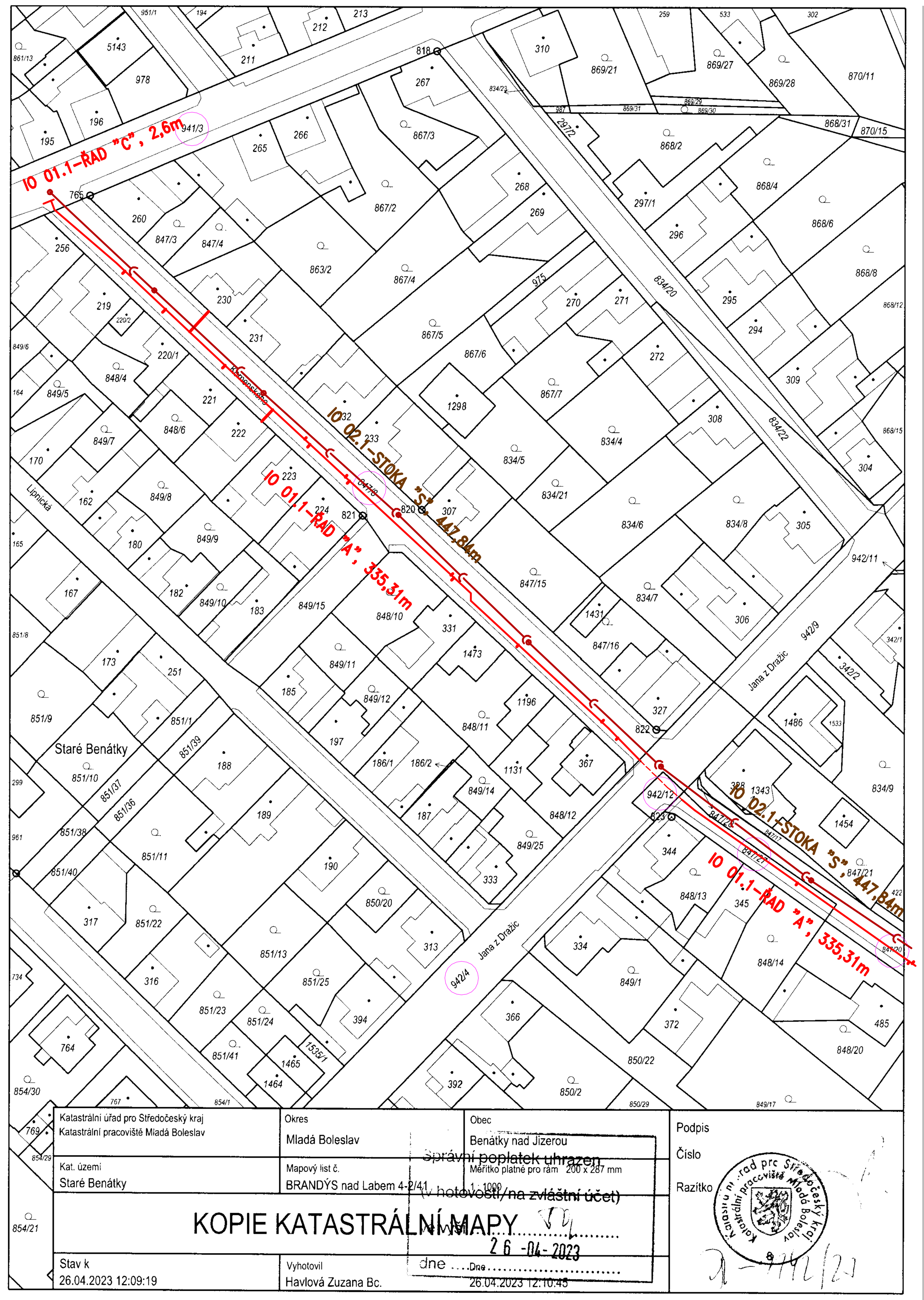

OBNOVOVANÉ INŽENÝRSKÉ SÍTĚ

- VODOVODNÍ ŘAD
- PROPOJENÍ VODOVODNÍ PŘÍPOJKY
- KANALIZAČNÍ STOKA–SANACE VÝKOPEM
- KANALIZAČNÍ STOKA–SANACE BEZVÝKOPOVĚ
- PROPOJENÍ KANALIZAČNÍ PŘÍPOJKY OBJEKTU–VÝKOPEM
- PROPOJENÍ KANALIZAČNÍ PŘÍPOJKY UV–VÝKOPEM

POZEMKY:

833/11 DOTČENÉ OBNOVOVANÝM VODOVODEM NEBO KANALIZACÍ

ING. PETR ČEPICKÝ
V&K ENGINEERING
PROJEKTOVÁ PŘÍPRAVA A VEDENÍ VODOHOSPODÁŘSKÝCH STAVEB
Vejrichova 272, 511 01 Turnov
tel. 606 465 721
petr.cepicky@gmail.com

Zodpovědný projektant: ING. PETR ČEPICKÝ		*Datum:*	02/2023
Vypracoval: ING. PETR ČEPICKÝ		*Zak. číslo:*	2340
Stavebník: VODOVODY A KANALIZACE MLADÁ BOLESLAV,a.s. ČECHOVA 1151, 293 22 MLADÁ BOLESLAV	*Stupeň dokumentace:* DSP/DPS	*Měřítko:*	1:1 000
Název akce: BENÁTKY NAD JIZEROU KOMENSKÉHO, V KOREJI, OBNOVA VODOVODU A KANALIZACE		*Paré č.:*	
Příloha: **KATASTRÁLNÍ SITUAČNÍ VÝKRES č.1**		*Příl. číslo:*	**C.2.1**

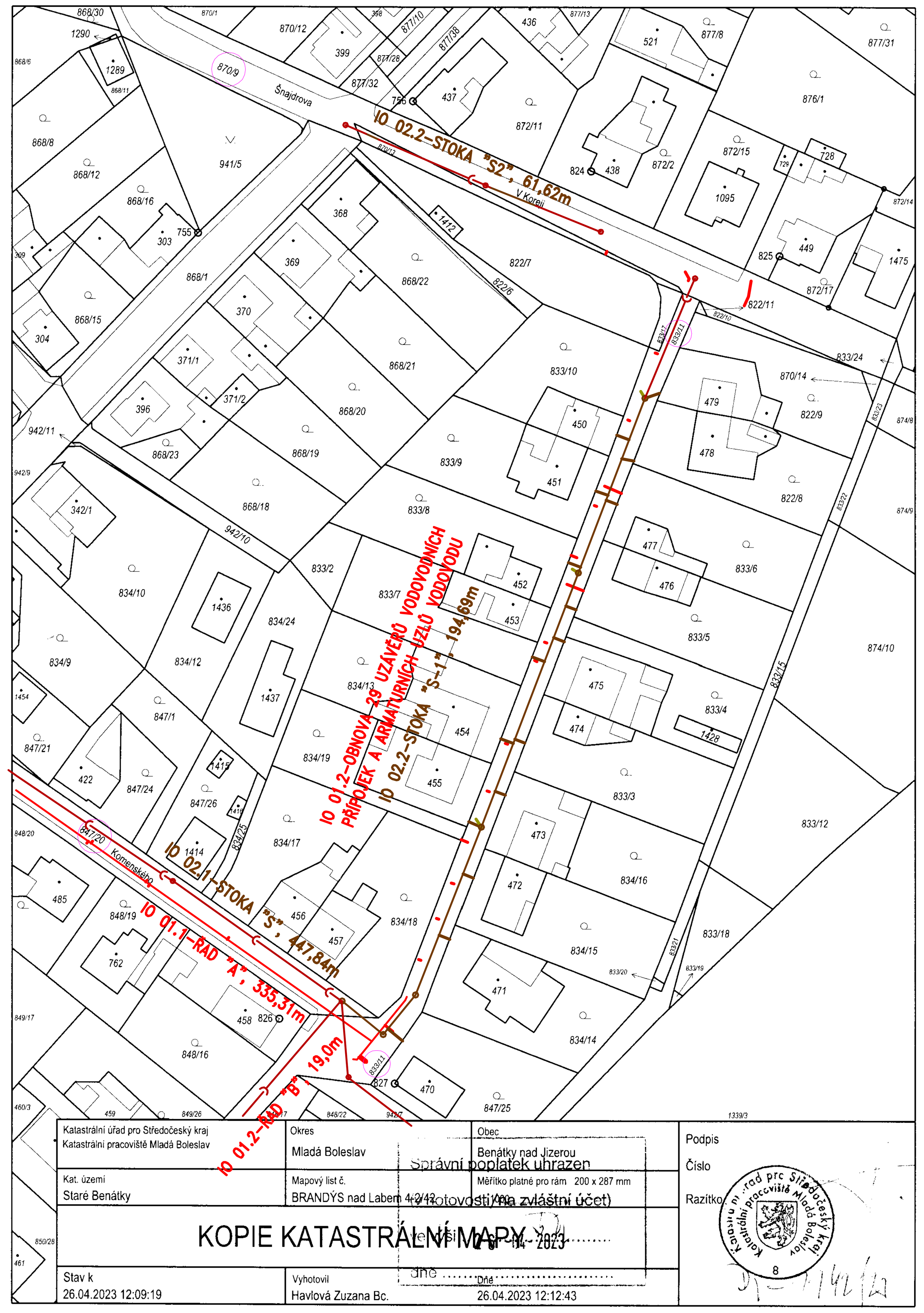

OBNOVOVANÉ INŽENÝRSKÉ SÍTĚ

- VODOVODNÍ ŘAD
- PROPOJENÍ VODOVODNÍ PŘÍPOJKY
- KANALIZAČNÍ STOKA–SANACE VÝKOPEM
- KANALIZAČNÍ STOKA–SANACE BEZVÝKOPOVĚ
- PROPOJENÍ KANALIZAČNÍ PŘÍPOJKY OBJEKTU–VÝKOPEM
- PROPOJENÍ KANALIZAČNÍ PŘÍPOJKY UV–VÝKOPEM

POZEMKY:

833/11 DOTČENÉ OBNOVOVANÝM VODOVODEM NEBO KANALIZACÍ

ING. PETR ČEPICKÝ
V&K ENGINEERING
PROJEKTOVÁ PŘÍPRAVA A VEDENÍ VODOHOSPODÁŘSKÝCH STAVEB
Vejrichova 272, 511 01 Turnov
tel. 606 465 721
petr.cepicky@gmail.com

Zodpovědný projektant: ING. PETR ČEPICKÝ		*Datum:*	02/2023
Vypracoval: ING. PETR ČEPICKÝ		*Zak. číslo:*	2340
Stavebník: VODOVODY A KANALIZACE MLADÁ BOLESLAV,a.s. ČECHOVA 1151, 293 22 MLADÁ BOLESLAV	*Stupeň dokumentace:* DSP/DPS	*Měřítko:*	1:1 000
Název akce: BENÁTKY NAD JIZEROU KOMENSKÉHO, V KOREJI, OBNOVA VODOVODU A KANALIZACE		*Paré č.:*	
Příloha: **KATASTRÁLNÍ SITUAČNÍ VÝKRES č.2**		*Příl. číslo:*	**C.2.2**

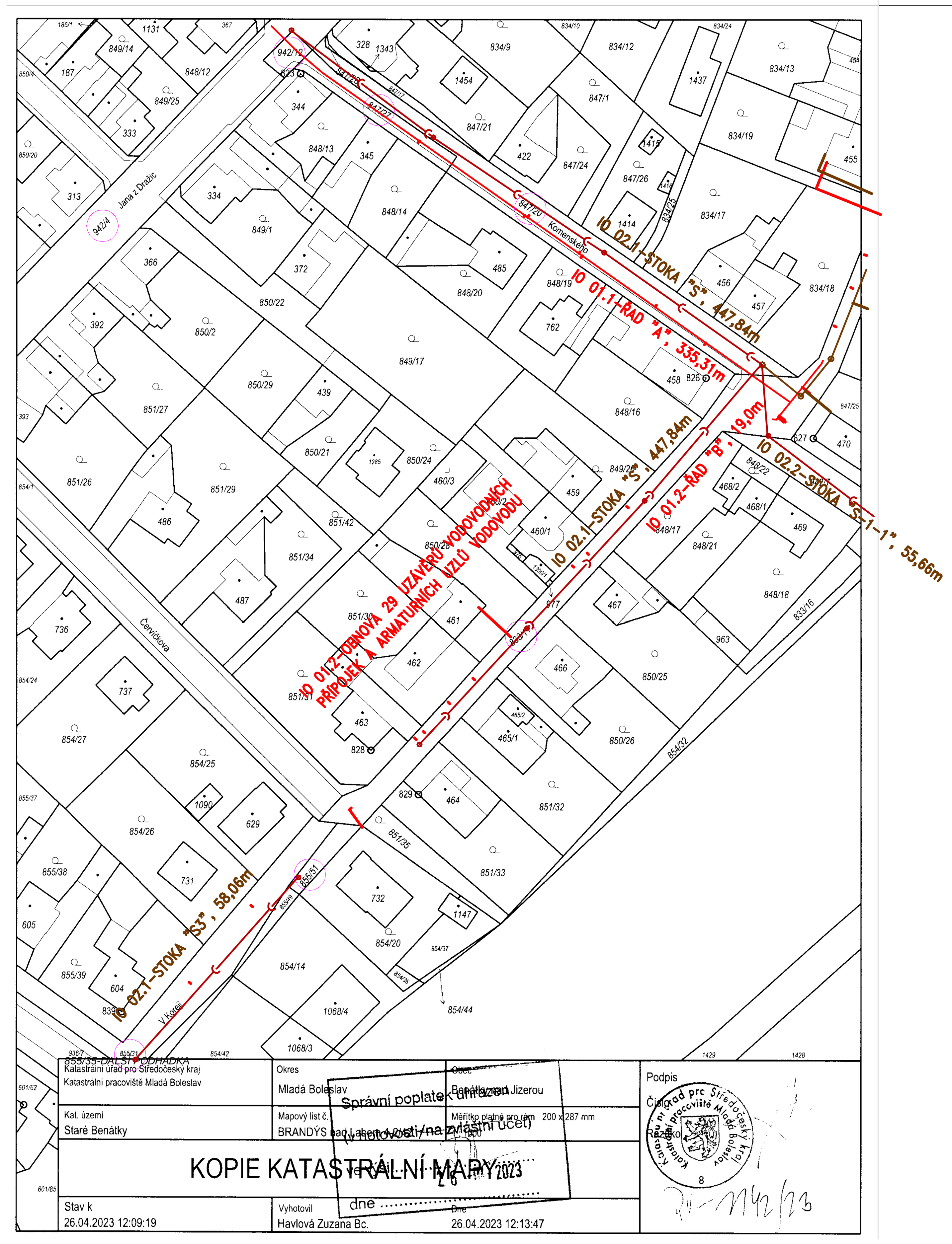

OBNOVOVANÉ INŽENÝRSKÉ SÍTĚ

- VODOVODNÍ ŘAD
- PROPOJENÍ VODOVODNÍ PŘÍPOJKY
- KANALIZAČNÍ STOKA–SANACE VÝKOPEM
- KANALIZAČNÍ STOKA–SANACE BEZVÝKOPOVĚ
- PROPOJENÍ KANALIZAČNÍ PŘÍPOJKY OBJEKTU–VÝKOPEM
- PROPOJENÍ KANALIZAČNÍ PŘÍPOJKY UV–VÝKOPEM

POZEMKY:

833/11 DOTČENÉ OBNOVOVANÝM VODOVODEM NEBO KANALIZACÍ

ING. PETR ČEPICKÝ
V&K ENGINEERING
PROJEKTOVÁ PŘÍPRAVA A VEDENÍ VODOHOSPODÁŘSKÝCH STAVEB
Vejrichova 272, 511 01 Turnov
tel. 606 465 721
petr.cepicky@gmail.com

Zodpovědný projektant: ING. PETR ČEPICKÝ		*Datum:*	02/2023
Vypracoval: ING. PETR ČEPICKÝ		*Zak. číslo:*	2340
Stavebník: VODOVODY A KANALIZACE MLADÁ BOLESLAV,a.s. ČECHOVA 1151, 293 22 MLADÁ BOLESLAV	*Stupeň dokumentace:* DSP/DPS	*Měřítko:*	1:1 000
Název akce: BENÁTKY NAD JIZEROU KOMENSKÉHO, V KOREJI, OBNOVA VODOVODU A KANALIZACE		*Paré č.:*	
Příloha: **KATASTRÁLNÍ SITUAČNÍ VÝKRES č.3**		*Příl. číslo:*	**C.2.3**