

POZNÁMKA: rozměry a způsob provedení bude upřesněn po odkrytí a proměření konstrukcí na stavbě

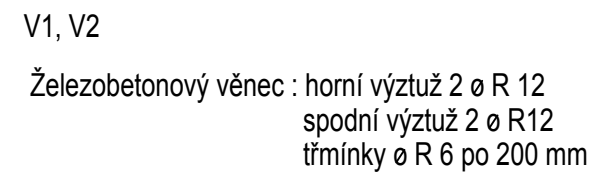

**BETON C 25/30, výztuž B 500 B**

POZNÁMKA: rozměry a způsob provedení bude upřesněn po odkrytí a proměření konstrukcí na stavbě

## ZNAČENÍ HMOT



Zdivo tl. 300 mm z tepelně izolačních tvárnic POROTHERM 30 PROFI

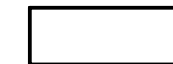

### Stávající zdivo

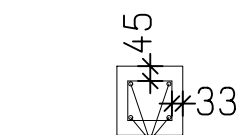
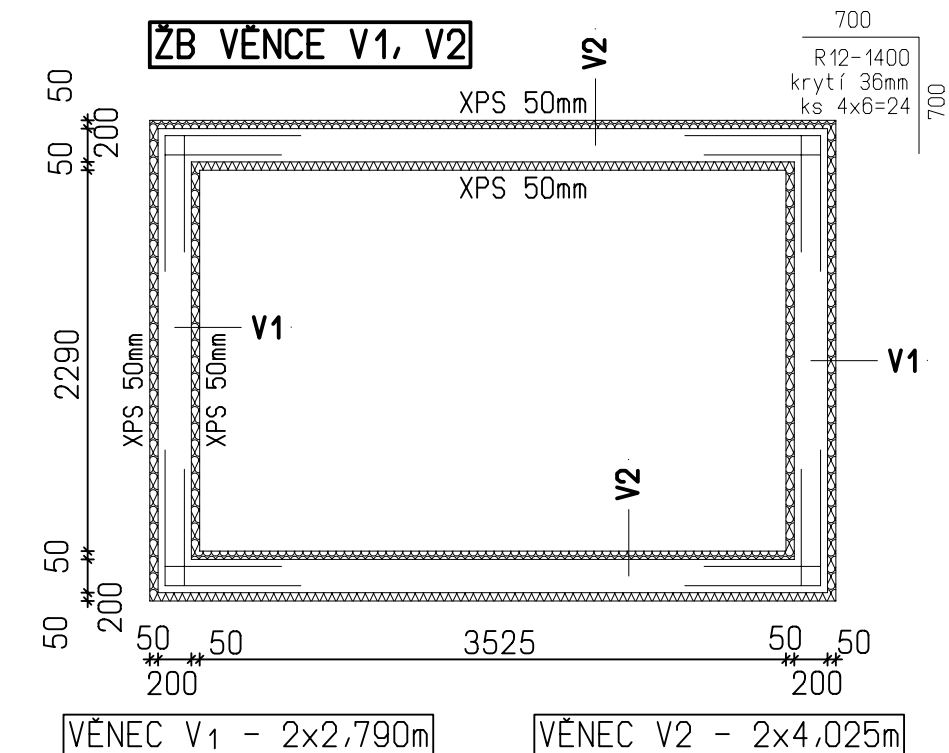

4xR12-2700



R6-750/125  
krytí 42mm  
ks 23

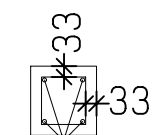

4xR 12-3950



R6-800/125  
krytí 30mm  
ks 33

**NÁSTAVBA STŘECHY NA STÁVAJÍCÍ OBJEKT  
PODZEMNÍHO VODOJEMU NA pč. 10/2 a pč. 11,  
OPLOCENÍ POZEMKU 13/2, 13/3, 13/4 a 10/1 V OBCI  
DALOVICE** Katastrální území: Dalovice u Mladé Boleslavi [624578]

PROJEKTANT:

PROJEKTANT - SPECIALISTA

KRAJ :	Středočeský
--------	-------------

Ing. Vladimír Sobotka  
Husova 204, Mladá Boleslav

Jarmila Krbušková  
Šlikova 753, Mnichovo Hradiště

DATUM:	04/2018
--------	---------

INVESTOR: Vodovody a kanalizace Mladá Boleslav, a.s., Čechova 1151, Mladá Boleslav II, 29301 Mladá Boleslav

ČÍSLO VÝKRESU

OBSAH VÝKRESU: **PŮDORYS PODSTŘEŠNÍHO PROSTORU 1 : 50**

**D.1.1.b - 1**



Šafaříkova 277/III, Mladá Boleslav  
tel. 732 228 566, mail. krbuskova@seznam.cz  
**PROJEKČNÍ KANCELÁŘ**