

Žadatel:

Vodovody a kanalizace Mladá Boleslav, a.s.
Bajerová Jaroslava
Čechova 1151
29301 Mladá Boleslav
IČO: 46356983

Evid. číslo žádosti: 2024445567
Evid. číslo subjektu: 0000001804

FIBERNET, a.s.
Českoobrátské náměstí 1321
293 01 Mladá Boleslav

Žádám Vás o vyjádření k technické infrastruktuře z důvodu:
Existence sítí

Název akce:

Kosmonosy, obnova dvou úseků vodovodu DN 600 - Pod oborou

Výška stavby (m): 0

Poznámka:

Vodovody a kanalizace Mladá Boleslav, a.s. Čechova 1151, 293 01 Mladá Boleslav

Přílohy (názvy souborů příloh):

Situace Kosmonosy obnova vodovodu DN 600 Pod oborou.pdf

Vybraný způsob doručení vyjádření: e-mailem

Žádost vytvořena: 25.11.2024

S pozdravem

Bajerová Jaroslava

Telefon: +42032676244 | Mobil: +420775915759 | E-mail: jbajerova@vakmb.cz

Evid. č. žádosti: 2024445567

Pořadové číslo polygonu: 1

Katastrální území: Kosmonosy (Mladá Boleslav) 669857

Popis polygonu: Kosmonosy Pod oborou

Polygon 1 - Mapa širších vztahů

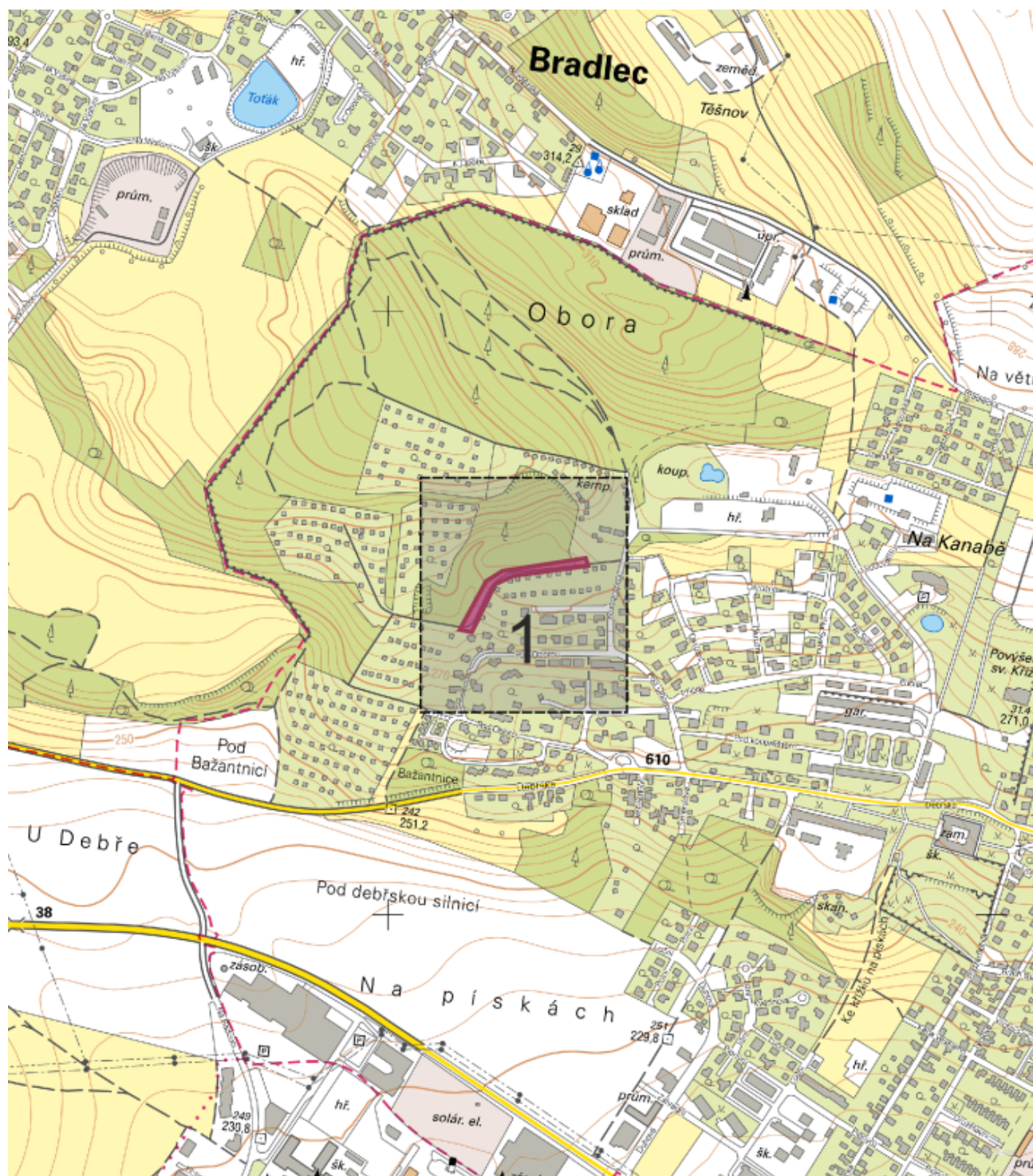

0 100 200 300m

Podkladová data © CÚZK

Popis polygonu: Kosmonosy Pod oborou

This is a cadastral map of the Podoborou area. It displays numerous land parcels, each identified by a unique number. A specific area, outlined in pink, is highlighted, representing the subject of the legal document. The map includes a scale bar at the bottom left, indicating distances from 0 to 60 meters. The text 'Podoborou' is visible in several locations, identifying the municipality. The map is based on data from the Czech Cadastre (CÚZK), as noted in the bottom right corner.

Výpis parcel má pouze informativní charakter. **Vyjádření prosím vydávejte k zájmovému území zakreslenému žadatelem.**

Výpis byl vytvořen automaticky průnikem zakresleného zájmového území a geometrií parcel katastru nemovitostí bez odsouhlasení žadatele. Data jsou čerpána z veřejné databáze RÚIAN a seznam parcel je aktuální k datu vygenerování žádosti.

Informace o zájmovém území č.: 1

Seznam dotčených parcel

k. ú.: 1

Ve všech dotčených k. ú. proběhla kompletní digitalizace

Kosmonosy (669857)

parcely: 16

<u>1578/108</u>	<u>1578/143</u>	<u>1578/285</u>	<u>1578/286</u>	<u>1578/287</u>
<u>1578/288</u>	<u>1578/320</u>	<u>1578/321</u>	<u>1578/322</u>	<u>1578/417</u>
<u>1578/418</u>	<u>1578/426</u>	<u>1578/427</u>	<u>1578/430</u>	<u>1591/4</u>
<u>1591/5</u>				