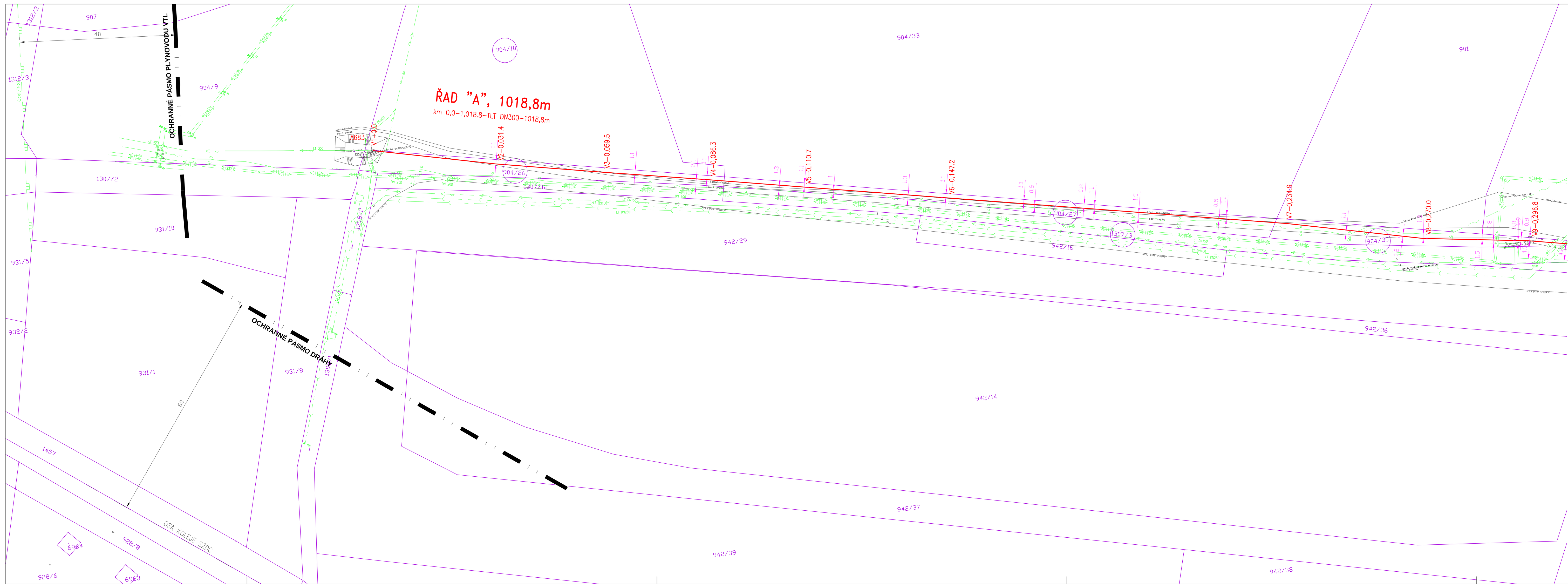

NAVRHOVANÉ INŽENÝRSKÉ SÍTĚ

VODOVODNÍ ŘAD

STÁVAJÍCÍ PODZEMNÍ INŽENÝRSKÉ SÍTĚ

VODOVOD–VAKMB
VODOVOD–VAKMB KE ZRUŠENÍ
VODOVOD–ŠKOENERGO
PLYNOVOD STL–RWE
PLYNOVOD VTL–RWE
HORKOVOD–ŠKOENERGO
KANALIZACE TLAKOVÁ–ŠKOENERGO
KANALIZACE GRAVITAČNÍ–VAKMB
NEZNÁMÝ ŠKOENERGO
EL. KABEL NN–ČEZ DISTRIBUCE
EL. KABEL NN–ŠKOENERGO
EL. KABEL VN–ČEZ DISTRIBUCE
EL. KABEL VEŘEJNÉHO OSVĚTLENÍ–OSVIT
SPOJOVÝ KABEL MÍSTNÍ–ŠKOENERGO
SPOJOVÝ KABEL MÍSTNÍ–FIBERNET
SPOJOVÝ KABEL MÍSTNÍ–CETIN

ZÁKRESY STÁVAJÍCÍCH PODZEMNÍCH VEDENÍ JSOU POUZE ORIENTAČNÍ. PŘED ZAHÁJENÍM VÝKOP. PRACÍ ZAJISTIT VYTÝČENÍ PODZEM. VEDENÍ JEJICH SPRÁVCI. V PRŮBĚHU STAVBY SONDAMI TRVALE OVĚŘOVAT POLOHU STÁJÍCÍCH VEDENÍ !

Souřadnicový systém JTSK
Výškový systém ČS JNS/Balt p.v.

ING. PETR ČEPICKÝ **V&K ENGINEERING** PROJEKTOVÁ PŘÍPRAVA A VEDENÍ VODOHOSPODÁŘSKÝCH STAVEB		Vejrichova 272, 511 01 Turnov tel. 606 465 721 petr.cepicky@gmail.com	
Zodpovědný projektant:	ING. PETR ČEPICKÝ	Datum:	07/2016
Vypracoval:	ING. PETR ČEPICKÝ	Zak. číslo:	1605
Stavebník: VODOVODY A KANALIZACE MLADÁ BOLESLAV,a.s. ČECHOVA 1151, 293 22 MLADÁ BOLESLAV	Stupeň dokumentace: DSP	Měřítko:	1:500
Název akce: MB VPZ PŘELOŽKA VODOVODU		Paré č.:	
Příloha: SITUAČNÍ VÝKRES STAVBY č.1		Příl. číslo:	D.1.2.1

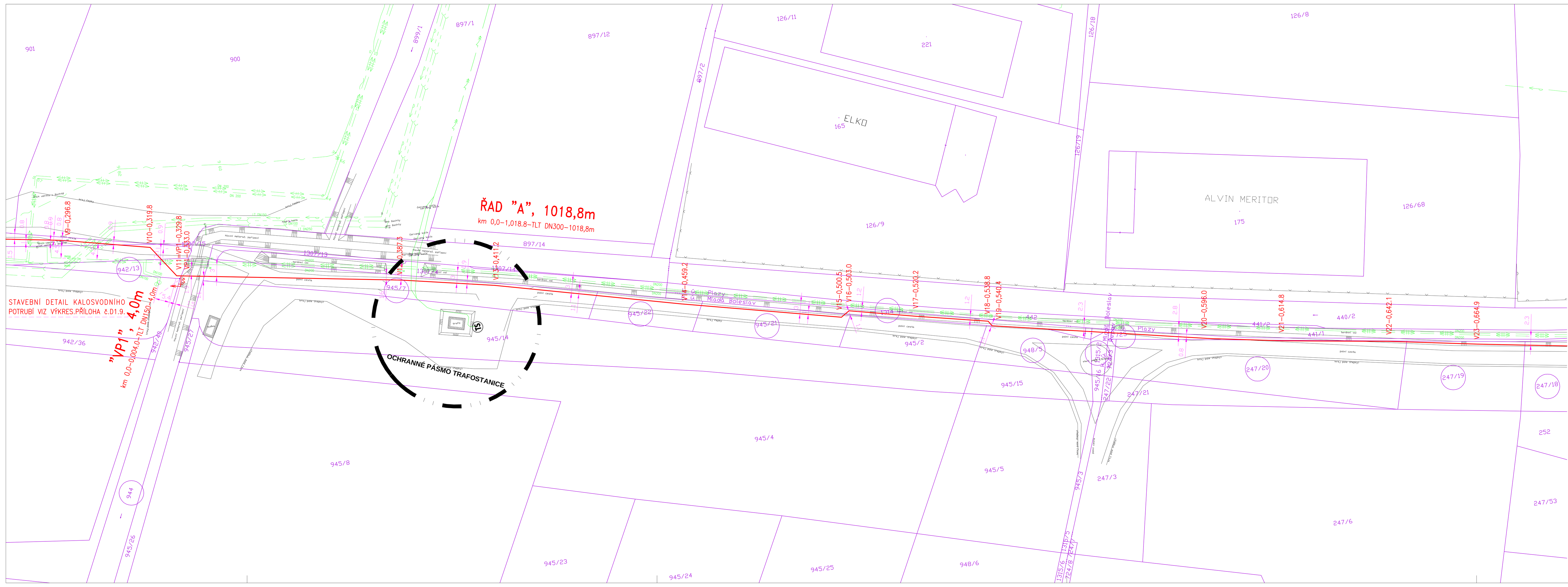

NAVRHOVANÉ INŽENÝRSKÉ SÍTĚ

VODOVODNÍ ŘAD

STÁVAJÍCÍ PODZEMNÍ INŽENÝRSKÉ SÍTĚ

VODOVOD–VAKMB
VODOVOD–VAKMB KE ZRUŠENÍ
VODOVOD–ŠKOENERGO
PLYNOVOD STL–RWE
PLYNOVOD VTL–RWE
HORKOVOD–ŠKOENERGO
KANALIZACE TLAKOVÁ–ŠKOENERGO
KANALIZACE GRAVITAČNÍ–VAKMB
NEZNÁMÝ ŠKOENERGO
EL. KABEL NN–ČEZ DISTRIBUCE
EL. KABEL NN–ŠKOENERGO
EL. KABEL VN–ČEZ DISTRIBUCE
EL. KABEL VEŘEJNÉHO OSVĚTLENÍ–OSVIT
SPOJOVÝ KABEL MÍSTNÍ–ŠKOENERGO
SPOJOVÝ KABEL MÍSTNÍ–FIBERNET
SPOJOVÝ KABEL MÍSTNÍ–CETIN

ZÁKRESY STÁVAJÍCÍCH PODZEMNÍCH VEDENÍ JSOU POUZE ORIENTAČNÍ. PŘED ZAHÁJENÍM VÝKOP. PRACÍ ZAJISTIT VYTÝČENÍ PODZEM. VEDENÍ JEJICH SPRÁVCI. V PRŮBĚHU STAVBY SONDAMI TRVALE OVĚŘOVAT POLOHU STÁJÍCÍCH VEDENÍ !

Souřadnicový systém JTSK
Výškový systém ČS JNS/Balt p.v.

ING. PETR ČEPICKÝ **V&K ENGINEERING** PROJEKTOVÁ PŘÍPRAVA A VEDENÍ VODOHOSPODÁŘSKÝCH STAVEB		Vejrichova 272, 511 01 Turnov tel. 606 465 721 petr.cepicky@gmail.com	
Zodpovědný projektant:	ING. PETR ČEPICKÝ	Datum:	07/2016
Vypracoval:	ING. PETR ČEPICKÝ	Zak. číslo:	1605
Stavebník: VODOVODY A KANALIZACE MLADÁ BOLESLAV,a.s. ČECHOVA 1151, 293 22 MLADÁ BOLESLAV	Stupeň dokumentace: DSP	Měřítko:	1:500
Název akce: MB VPZ PŘELOŽKA VODOVODU		Paré č.:	
Příloha: SITUAČNÍ VÝKRES STAVBY č.2		Příl. číslo:	D.1.2.2

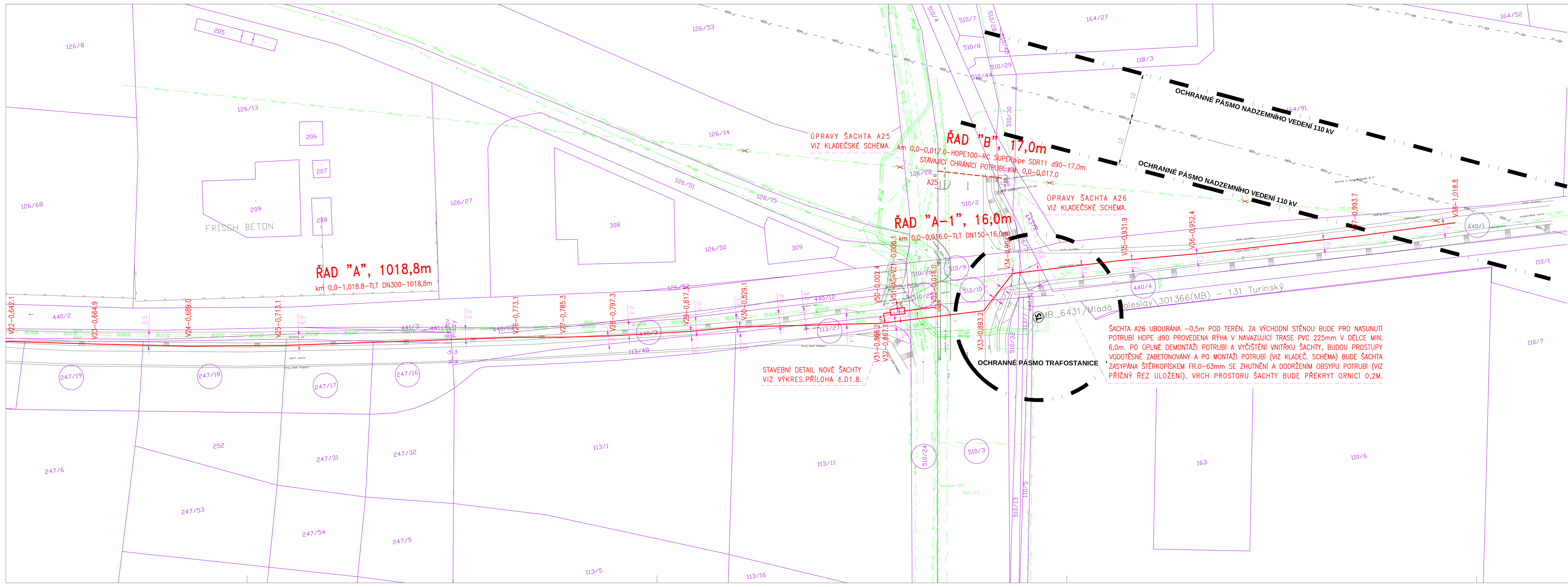

NAVRHOVANÉ INŽENÝRSKÉ SÍTĚ

VODOVODNÍ ŘAD

STÁVAJÍCÍ PODZEMNÍ INŽENÝRSKÉ SÍTĚ

VODOVOD–VAKMB
VODOVOD–VAKMB KE ZRUŠENÍ
VODOVOD–ŠKOENERGO
PLYNOVOD STL–RWE
PLYNOVOD VTL–RWE
HORKOVOD–ŠKOENERGO
KANALIZACE TLAKOVÁ–ŠKOENERGO
KANALIZACE GRAVITAČNÍ–VAKMB
NEZNÁMÝ ŠKOENERGO
EL. KABEL NN–ČEZ DISTRIBUCE
EL. KABEL NN–ŠKOENERGO
EL. KABEL VN–ČEZ DISTRIBUCE
EL. KABEL VEŘEJNÉHO OSVĚTLENÍ–OSVIT
SPOJOVÝ KABEL MÍSTNÍ–ŠKOENERGO
SPOJOVÝ KABEL MÍSTNÍ–FIBERNET
SPOJOVÝ KABEL MÍSTNÍ–CETIN

ZÁKRESY STÁVAJÍCÍCH PODZEMNÍCH VEDENÍ JSOU POUZE ORIENTAČNÍ. PŘED ZAHÁJENÍM VÝKOP. PRACÍ ZAJISTIT VYTÝČENÍ PODZEM. VEDENÍ JEJICH SPRÁVCI. V PRŮBĚHU STAVBY SONDAMI TRVALE OVĚŘOVAT POLOHU STÁJÍCÍCH VEDENÍ !

Souřadnicový systém JTSK
Výškový systém ČS JNS/Balt p.v.

ING. PETR ČEPICKÝ **V&K ENGINEERING** PROJEKTOVÁ PŘÍPRAVA A VEDENÍ VODOHOSPODÁŘSKÝCH STAVEB		Vejrichova 272, 511 01 Turnov tel. 606 465 721 petr.cepicky@gmail.com	
Zodpovědný projektant:	ING. PETR ČEPICKÝ	Datum:	07/2016
Vypracoval:	ING. PETR ČEPICKÝ	Zak. číslo:	1605
Stavebník: VODOVODY A KANALIZACE MLADÁ BOLESLAV,a.s. ČECHOVA 1151, 293 22 MLADÁ BOLESLAV	Stupeň dokumentace: DSP	Měřítko:	1:500
Název akce: MB VPZ PŘELOŽKA VODOVODU		Paré č.:	
Příloha: SITUAČNÍ VÝKRES STAVBY č.3		Příl. číslo:	D.1.2.3